財光寺中古住宅

物件番号akiyabank30

価格	間取	建物面積（坪）	物件種別	築年月
1,200万円	5LDK	178.63㎡（54.03坪）	中古戸建	1990/05

玄関・廊下が広くて開放感があります。
大きい家をお探しの方におすすめです！



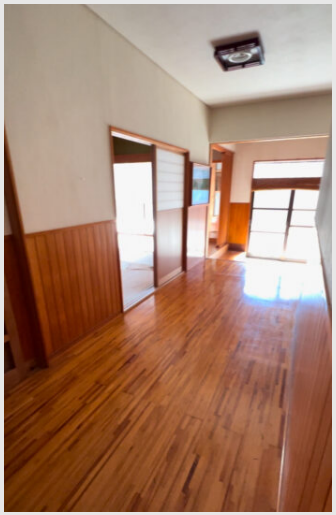

この物件のURL：
https://www.n-takken.jp/fudo/19489
左の２次元コードを読み取って、物件情報をタブレットやスマートフォンで確認することもできます。

延岡日向宅建協同組合

免許番号：宮崎県知事××××号
加盟団体：延岡日向宅建協同組合
所属公正取引協議会：(一社)九州不動産公正取引協議会

〒882-0035 延岡市日の出町2丁目1-1
TEL：0982-29-2032　FAX：0982-29-2037
営業時間：-　定休日：-

所在地：宮崎県日向市財光寺 財光寺中古住宅

交通情報：
ＪＲ日豊本線財光寺駅まで800m 徒歩11分

間取内容		
-		
建物階数	建物構造	向き
-	木造	-
土地面積	土地権利	借地料
390.47㎡ (118.11坪)	-	-
地目	地勢	駐車場
宅地	-	-
接道状況	接道	
-	-	
私道負担面積	セットバック	
-	-	
用途地域	都市計画	
第一種低層住居専用	市街化区域	
現況	引渡/入居時期	取引態様
空家	相談	専任
設備・条件		
バス・トイレ別 / プロパンガス / 専用庭 / 公営水道 / 灯油ボイラー / 浄化槽 / スーパー徒歩10分以内 / コンビニ徒歩10分以内 / 小学校徒歩10分以内 / 木造 /		
学校区	周辺環境	
財光寺小学校　財光寺中学校	-	